Wir bedanken uns ganz herzlich bei allen Beteiligten für
die Vorbereitung und Feier des Gottesdienstes:

Pastor Lars Kroglowski (Leitung)
Detlef Schmidt (Orgel)
Christoph Berg (Violine)
Cornelius Jensen (Violine)
David Grenz (Viola)
Renke Peters (Violoncello)
Gudrun Schlottmann (Fürbitten)
Lucia Heldt (Blumenschmuck)
Lucia Rädel (Organisation)

Die Kollekte des Gottesdienstes ist für den Erhalt der
Kapelle Sophienhof bestimmt.

Traugottesdienst
von
Sonja und Björn

Kapelle Sophienhof
22. Mai 2004

*„Von allen Seiten umgibst du mich
und hältst deine Hand über mir.“*

Einzug des Brautpaares

Begrüßung durch Pastor Kroglowski

Gebet: Psalm 139

Lied: Ins Wasser fällt ein Stein

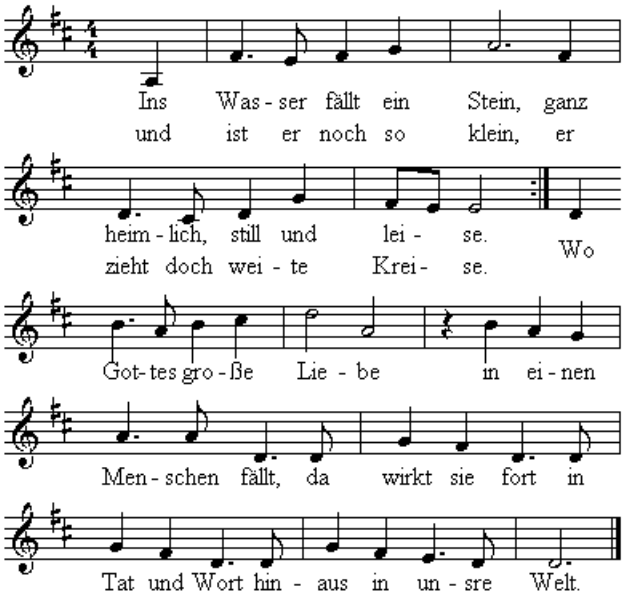

Ein Funke, kaum zu sehn, entfacht doch helle Flammen,
und die im Dunkeln stehn, die ruft der Schein zusammen.
Wo Gottes große Liebe in einem Menschen brennt,
da wird die Welt vom Licht erhellt;
da bleibt nichts, was uns trennt.

Nimm Gottes Liebe an.
Du brauchst dich nicht allein zu mühn,
denn seine Liebe kann in deinem Leben Kreise ziehn.
Und füllt sie erst dein Leben, und setzt sie dich in Brand,
gehst du hinaus, teilst Liebe aus,
denn Gott füllt dir die Hand.

Predigt

Lied: Du sagst ja

(Vorspiel Streichquartett)

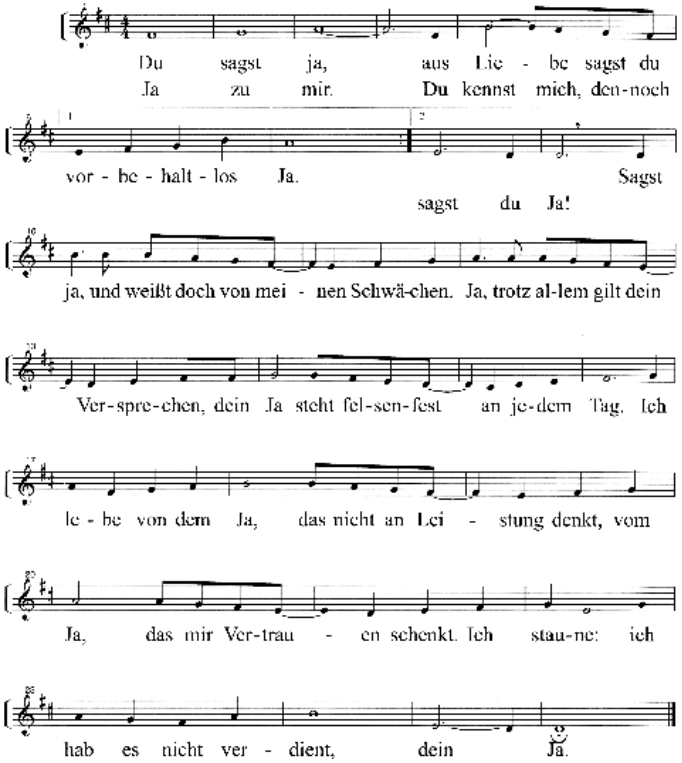

Ich sage ja! Ich danke dir und antworte mit Ja.
Ja, Herr, zu dir. Ich wage es, denn du sagst Ja!
(Refrain)

Trauung

Intermezzo

(Largo aus „Xerxes“ (Händel))

Fürbitten

(Pastor Kroglowski, Gudrun Schlottmann)

Lied: Herr, wir bitten: Komm und segne uns

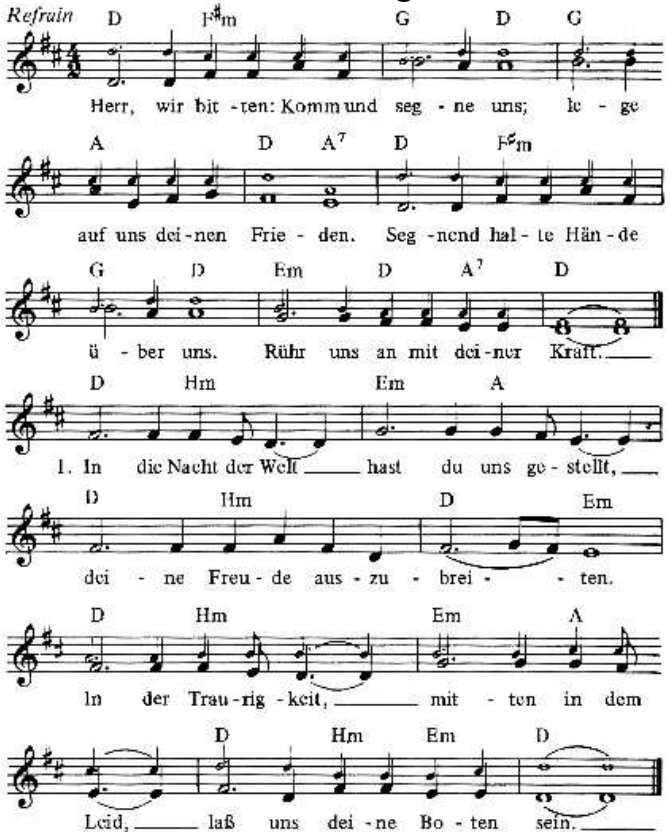

(Refrain)
In den Streit der Welt hast du uns gestellt,
deinen Frieden zu verkünden,
der nur dort beginnt, wo man, wie ein Kind,
deinem Wort Vertrauen schenkt.

(Refrain)
In das Leid der Welt hast du uns gestellt,
deine Liebe zu bezeugen.
Lass uns Gutes tun und nicht eher ruhn,
bis wir dich im Lichte sehn.

Segen und Vaterunser

Auszug